

- KOLORYSTYKA:
- ŚCIANY ZEWNĘTRZNE – TYNK CIENKOWARSTWOWY  
KOLOR BARDZO JASNY SZARY, NCS S 1000–N
  - OBROBKI BLACHARSKIE, RYNNY I RURY SPUSTOWE  
– KOLOR SREBRNO–SZARY
  - ŚLUSARKA OKIENNA I DRZWIOWA  
– KOLOR JASNO SZARY, RAL 7047 (TELEGRAU 4)
  - COKÓŁ – TYNK MOZAIKOWY  
– KOLOR CIEMNO SZARY
  - POKRYCIE DACHU – PAPA  
– KOLOR JASNO SZARY
  - DOJŚCIE DO URZĄDZEŃ TECHNICZNYCH (STAL OCYNKOWANA)  
– KOLOR JASNO SZARY, RAL 7047 (TELEGRAU 4)
  - KRATKA WENTYLACYJNA  
KOLOR BARDZO JASNY SZARY, RAL 9003 (SIGNALWEIB)

UWAGI:  
Poziom posadowienia posadzki parteru budynku:  $\pm 0.00=6,46\text{m n.p.m.}$

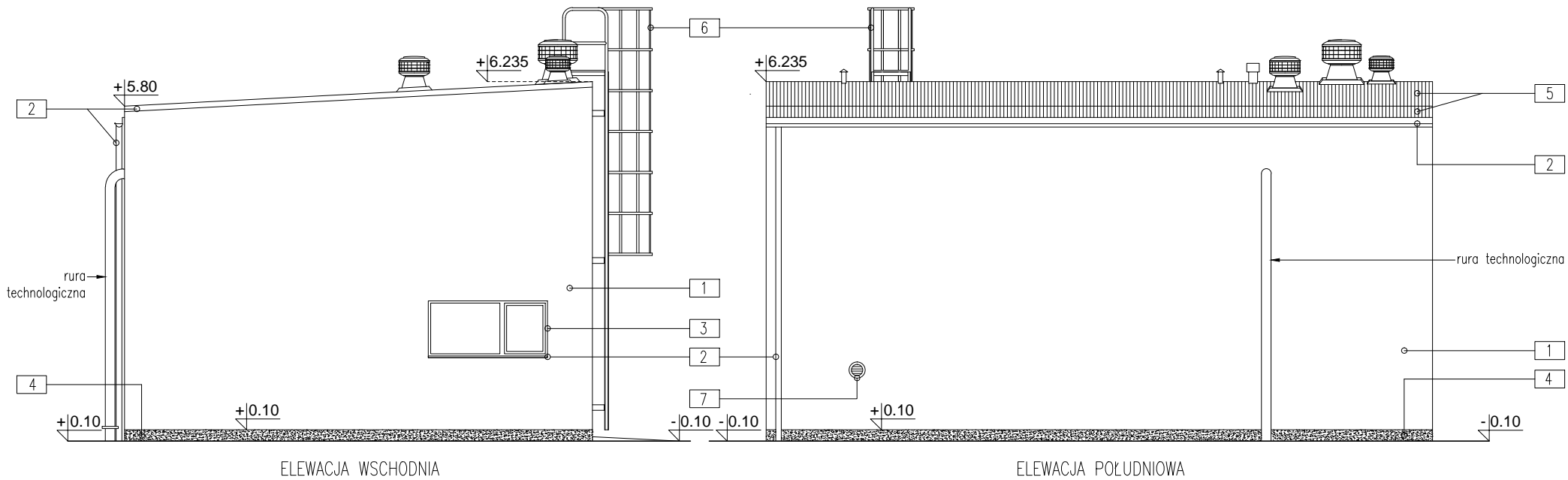

<p>jednostka projektowa:</p> <p><b>"INWOD"</b> Inżynieria Środowiska Wodnego Projektowanie i Nadzory 70-781 Szczecin ul. Zielone Wzgórze 18/8 tel./fax. 91-488-38-28</p> <p>branża architektoniczna: projektant:</p> <p><b>mgr inż. arch. Marta Krysztofiak 17/ZPOIA/2005 w specjalności architektonicznej</b></p> <p>sprawdzający:</p> <p><b>mgr inż. arch. Wojciech Kamiński 149/Sz/94 w specjalności architektonicznej</b></p> <p>opracowanie:</p> <p><b>mgr inż. arch. Małgorzata Waleriańczyk</b></p> <p>Pracownia projektowa zastrzega sobie w stosunku do niniejszego projektu wszelkie prawa wynikające z ustawy o prawie autorskim.</p>	<p>inwestor:</p> <p><b>Gmina Dziwnów</b> ul. Szosowa 5 72-420 Dziwnów</p> <p>zadanie:</p> <p><b>Rozbudowa gminnej oczyszczalni ścieków w Międzywodziu, dz. nr 205/7, część dz. nr 750/17, obręb Międzywodzie, gmina Dziwnów</b></p> <p>stadium:</p> <p><b>PROJEKT BUDOWLANY</b></p> <p>tytuł rysunku:</p> <p><b>Budynek krat - obiekt nowy: elewacje</b></p> <table><tr><td>miejsce i data</td><td>nr rys.:</td></tr><tr><td>SZCZECIN, 09.01.2024</td><td>A-5</td></tr><tr><td>skala:</td><td>1 : 100</td></tr></table>	miejsce i data	nr rys.:	SZCZECIN, 09.01.2024	A-5	skala:	1 : 100
miejsce i data	nr rys.:						
SZCZECIN, 09.01.2024	A-5						
skala:	1 : 100						